



ΕΛΛΗΝΙΚΗ ΔΗΜΟΚΡΑΤΙΑ
ΥΠΟΥΡΓΕΙΟ ΥΓΕΙΑΣ
7^η ΥΠΕ ΚΡΗΤΗΣ
ΓΕΝΙΚΟ ΝΟΣΟΚΟΜΕΙΟ ΧΑΝΙΩΝ
“ Ο ΑΓΙΟΣ ΓΕΩΡΓΙΟΣ ”

ΧΑΝΙΑ: 16 -04 -2019

ΑΡ. ΠΡΩΤΟΚ: 8875

ΣΥΝΟΠΤΙΚΑ ΣΤΟΙΧΕΙΑ ΔΙΑΓΩΝΙΣΜΟΥ

Το Γενικό Νοσοκομείο Χανίων « Ο Άγιος Γεώργιος» με την με αρ.πρωτ.14/ΠΡΚ10/04-04-2019 (ΑΔΑ:Ω9Ν846907Τ-ΑΓ5) Πράξη Διοικητή του Γ.Ν.Χανίων και έχοντας υπόψη τις διατάξεις του Ν2286/95, Ν3329/2005, Ν2955/01, το Νόμο 4412/2016 (ΦΕΚ 147/Α/08-08-2016) Δημόσιες Συμβάσεις Έργων, Προμηθειών και Υπηρεσιών (προσαρμογή στις Οδηγίες 2014/24/ ΕΕ και 2014/25/ΕΕ). Όπως αυτός ισχύει:

ΑΝΑΚΟΙΝΩΝΕΙ ΤΗΝ ΕΡΕΥΝΑ ΑΓΟΡΑΣ ΣΧΕΤΙΚΑ ΜΕ

**Προμήθεια ΤΡΙΩΝ (3) ΝΕΩΝ ΣΥΓΚΡΟΤΗΜΑΤΩΝ ΦΥΓΟΚΕΝΤΡΙΚΩΝ ΑΝΕΜΙΣΤΗΡΩΝ ΤΩΝ ΠΥΡΓΩΝ ΨΥΞΗΣ.
(CPV:34913000-0)**

ΑΝΑΘΕΤΟΥΣΑ ΑΡΧΗ	Γενικό Νοσοκομείο Χανίων «Ο ΑΓΙΟΣ ΓΕΩΡΓΙΟΣ»
ΕΙΔΟΣ ΔΙΑΓΩΝΙΣΜΟΥ	Έρευνα Αγοράς μέσω της πλατφόρμας i-supplies
ΚΡΙΤΗΡΙΟ ΚΑΤΑΚΥΡΩΣΗΣ	Την πλέον συμφέρουσα από οικονομική άποψη προσφορά μόνο βάσει τιμής
ΗΜΕΡΟΜΗΝΙΑ ΛΗΞΗΣ ΥΠΟΒΟΛΗΣ ΠΡΟΣΦΟΡΩΝ	ΟΙ ΟΙΚΟΝΟΜΙΚΕΣ ΠΡΟΣΦΟΡΕΣ ΝΑ ΚΑΤΑΤΕΘΟΥΝ ΥΠΟΧΡΕΩΤΙΚΑ ΗΛΕΚΤΡΟΝΙΚΑ ΜΕΣΩ ΤΗΣ ΠΛΑΤΦΟΡΜΑΣ « i-supplies» έως την Τρίτη 30-04-2019 και ώρα 14:00μμ. ΤΑ ΛΟΙΠΑ ΔΙΚΑΙΟΛΟΓΗΤΙΚΑ ΣΕ ΠΕΡΙΠΤΩΣΗ ΑΔΥΝΑΜΙΑΣ ΚΑΤΑΧΩΡΗΣΗΣ ΣΤΗΝ ΠΛΑΤΦΟΡΜΑ (ΛΟΓΩ ΟΓΚΟΥ) ΝΑ ΑΠΟΣΤΑΛΟΥΝ ΣΤΟ MAIL: apontikaki@chaniahospital.gr
ΤΟΠΟΣ ΔΙΕΝΕΡΓΕΙΑΣ	Γενικό Νοσοκομείο Χανίων «Ο ΑΓΙΟΣ ΓΕΩΡΓΙΟΣ»
ΠΕΡΙΓΡΑΦΗ ΠΡΟΜΗΘΕΙΑΣ	Προμήθεια ΤΡΙΩΝ (3) ΝΕΩΝ ΣΥΓΚΡΟΤΗΜΑΤΩΝ ΦΥΓΟΚΕΝΤΡΙΚΩΝ ΑΝΕΜΙΣΤΗΡΩΝ ΤΩΝ ΠΥΡΓΩΝ ΨΥΞΗΣ. (CPV:34913000-0)
Κωδικός Αριθμού Εξόδου (ΚΑΕ)	1439-9.000,00€
ΑΡΙΘΜΟΣ ΑΙΤΗΜΑΤΟΣ (REQ)	19REQ004799926

ΠΡΟΫΠΟΛΟΓΙΣΘΕΙΣΑ ΔΑΠΑΝΗ	Προϋπολογισμός: 9.000,00 ευρώ συμπ.Φ.Π.Α.24% Προϋπολογισμός: 7.258,07 ευρώ άνευ .Φ.Π.Α. 24%
ΧΡΟΝΟΣ ΚΑΙ ΤΟΠΟΣ ΠΑΡΑΔΟΣΗΣ	Γενικό Νοσοκομείο Χανίων «Ο ΑΓΙΟΣ ΓΕΩΡΓΙΟΣ» Σημείωση: Διάρκεια ισχύος των προσφορών : 120 ημέρες.
ΜΟΝΑΔΑ ΜΕΤΡΗΣΗΣ	ΤΕΜΑΧΙΟ
ΠΛΗΡΟΦΟΡΙΕΣ	Τηλ: 28210 22335 Ηλ. Ταχ/μείο: apontikaki@chaniahospital.gr

Ο ΥΠΟ ΔΙΟΙΚΗΤΗΣ ΤΟΥ ΓΕΝ ΝΟΣΟΚΟΜΕΙΟΥ ΧΑΝΙΩΝ

ΖΟΥΡΙΔΗΣ ΓΕΩΡΓΙΟΣ

ΤΕΧΝΙΚΕΣ ΠΡΟΔΙΑΓΡΑΦΕΣ ΣΥΓΚΡΟΤΗΜΑΤΟΣ ΑΝΕΜΙΣΤΗΡΩΝ ΓΙΑ ΠΥΡΓΟ ΨΥΞΗΣ ΠΑΚ 72F

Κάθε συγκρότημα αποτελείται από **τρεις (3)** φυγοκεντρικούς ανεμιστήρες, διπλής αναρρόφησης, από ισχυρό γαλβανισμένο χαλυβδοέλασμα, σε κοινό χαλύβδινο άξονα, πτερωτή με κεκλιμένα χαλύβδινα πτερύγια, **προστατευμένο από ηλεκτροστατική βαφή,** ζυγοσταθμισμένο δυναμικά και στατικά. Συνολική παροχή αέρα του συγκροτήματος 43.800 m³/h.

Το συγκρότημα κινείται μέσω τροχαλιών και ιμαντών από τριφασικό ηλεκτροκινητήρα ισχύος 11kW. Θα εγκατασταθούν σε πύργο ψύξης ανοικτού κυκλώματος τύπου «ΠΑΚ» 72F της εταιρείας «ΑΕΡΟΤΕΧΝΙΚΗ». Επισυνάπτεται φωτοαντίγραφο με περισσότερες τεχνικές πληροφορίες.

Ο προσφέρων θα πρέπει να επισκεφτεί το χώρο επιτόπου. Οι ανεμιστήρες χρήζουν αντικατάστασης λόγω παλαιότητας και εκτεταμένων μη επισκευάσιμων βλαβών.

ΑΕΡΟΤΕΧΝΙΚΗ

ΔΙΑΣΤΑΣΕΙΣ ΠΥΡΓΩΝ ΨΥΞΗΣ ΝΕΡΟΥ ΑΝΟΙΚΤΟΥ ΚΥΚΛΩΜΑΤΟΣ TYPE "ΠΑΚ"- COOLING TOWERS

ΜΕΓΕΘΗ
SIZES

10
13
22
29
36

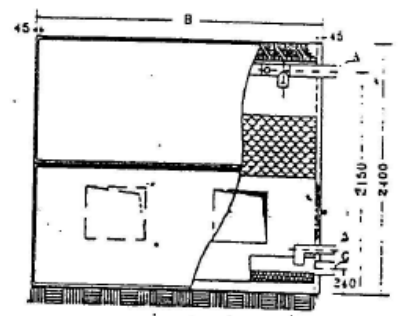
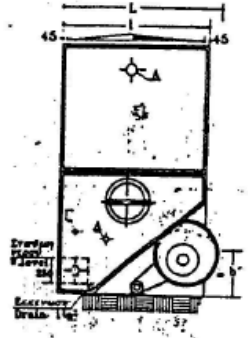

ΜΕΓΕΘΗ
SIZES

57
72

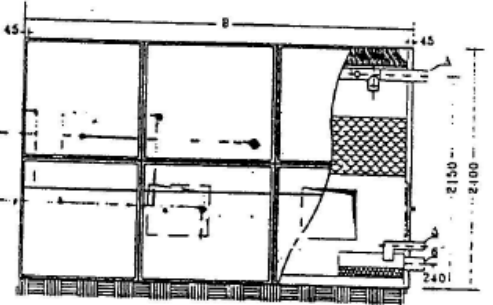
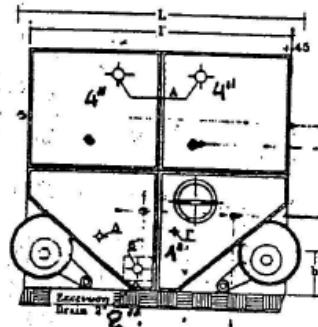

ΜΕΓΕΘΗ
SIZES

114
144
192

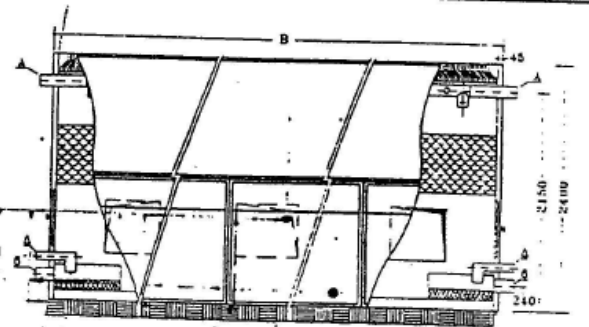
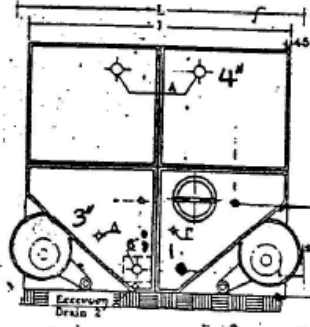

ΜΕΓΕΘΗ SIZES		10 A.C.E.	13 A.B.D.F.	22 A.C.D.F	29 D.E.F	36 C.D.E.	57 B.C.D.E.F	72 C.D.E.F	114 B.C.D.E.F	144 C.D.E.F	192 B.C.D.E.F
L	mm	1830	1945	2160	1945	1945	3190	3790	3190	3790	4300
l	mm	1300	1300	1300	1300	1300	2000	2600	2000	2600	2600
B	mm	900	1100	1900	2500	3100	3100	3100	6200	6200	7800
b	mm	550	660	890	660	660	660	660	660	660	660
ΕΙΣΟΔΟΣ ΝΕΡΟΥ INLET A Ø	inch.	1x3"	1x3"	1x4"	1x4"	1x4"	2x4"	2x4"	4x4"	4x4"	4x5"
ΠΑΡΟΧΗ ΝΕΡΟΥ MAKE UP Γ Ø	inch.	1"	1"	1"	1"	1"	1"	1"	2x1"	2x1"	2x1"
ΥΠΕΡΧΕΛΑΙΣΗ OVER FLOW ΔØ	inch.	2"	2"	2"	2"	2"	3"	3"	2x3"	2x3"	2x4"
ΑΡΙΘΜΟΣ ΑΝΕΜΙΣΤΗΡΩΝ NUMBER OF FANS		1	1	1	2	3	4	6	8	12	16

ΔΙΚΑΙΟΛΟΓΗΤΙΚΑ ΔΙΑΓΩΝΙΣΜΟΥ

Ο οικονομικός φορέας που λαμβάνει μέρος στον παραπάνω διαγωνισμό οφείλει να υποβάλει ηλεκτρονικά τα εξής έγγραφα δικαιολογητικά τα οποία αποσφραγίζονται και ελέγχονται κατά την διαδικασία της αξιολόγησης της προσφοράς.

α) Όσον αφορά την παράγραφο 1 του άρθρου 73, Απόσπασμα του σχετικού μητρώου, όπως του ποινικού μητρώου ή, ελλείψει αυτού, ισοδύναμου εγγράφου που εκδίδεται από αρμόδια δικαστική ή διοικητική αρχή του κράτους-μέλους ή της χώρας καταγωγής ή της χώρας όπου είναι εγκατεστημένος ο εν λόγω οικονομικός φορέας, από το οποίο προκύπτει ότι πληρούνται αυτές οι προϋποθέσεις. Η υποχρέωση προσκόμισης του ως άνω αποσπάσματος αφορά και τα πρόσωπα του δεύτερου εδαφίου της παραγράφου 1 του άρθρου 73.

β) Όσον αφορά την παράγραφο 2 του άρθρου 73, πιστοποιητικό που εκδίδεται από την αρμόδια αρχή του οικείου κράτους - μέλους ή χώρας, από το οποίο να προκύπτει ότι είναι ενήμεροι ως προς τις υποχρεώσεις τους που αφορούν τις εισφορές κοινωνικής ασφάλισης (κύριας και επικουρικής) και ως προς τις φορολογικές τους υποχρεώσεις.

γ) Όσον αφορά την παράγραφο 4, περίπτωση β' του άρθρου 73, πιστοποιητικό που εκδίδεται από την αρμόδια αρχή του οικείου κράτους - μέλους ή χώρας, από το οποίο να προκύπτει ότι δεν τελεί υπό πτώχευση ή έχει υπαχθεί σε διαδικασία εξυγίανσης ή ειδικής εκκαθάρισης ή τελεί υπό αναγκαστική διαχείριση από εκκαθαριστή ή από το δικαστήριο ή έχει υπαχθεί σε διαδικασία πτωχευτικού συμβιβασμού ή έχει αναστείλει τις επιχειρηματικές του δραστηριότητες ή εάν βρίσκεται σε οποιαδήποτε ανάλογη κατάσταση προκύπτουσα από παρόμοια διαδικασία, προβλεπόμενη σε εθνικές διατάξεις νόμου

Αν το κράτος-μέλος ή η χώρα του οικονομικού φορέα δεν εκδίδει τα έγγραφα ή πιστοποιητικά ή όπου το έγγραφο ή το πιστοποιητικό δεν καλύπτουν όλες τις ως άνω περιπτώσεις α) – γ) (όπως αυτά αναφέρονται και στις παράγραφους 1 και 2 και στην περίπτωση β' της παραγράφου 4 του άρθρου 73), τα έγγραφα ή τα πιστοποιητικά μπορεί να αντικαθίσταται από ένορκη βεβαίωση ή, στα κράτη - μέλη ή στις χώρες όπου δεν προβλέπεται ένορκη βεβαίωση, από υπεύθυνη δήλωση του ενδιαφερομένου ενώπιον αρμόδιας δικαστικής ή διοικητικής αρχής, συμβολαιογράφου ή αρμόδιου επαγγελματικού ή εμπορικού οργανισμού του κράτους - μέλους ή της χώρας καταγωγής ή της χώρας όπου είναι εγκατεστημένος ο οικονομικός φορέας.

δ) Για την απόδειξη της απαίτησης της παραγράφου 1α) και 2 του άρθρου 75, Πιστοποιητικό/βεβαίωση του οικείου επαγγελματικού μητρώου του Παραρτήματος XI του Προσαρτήματος Α' του Ν. 4412/2016, με το οποίο πιστοποιείται η εγγραφή του οικονομικού φορέα σε αυτό. Για την απόδειξη άσκησης γεωργικού ή κτηνοτροφικού επαγγέλματος, οι οικονομικοί φορείς προσκομίζουν σχετική βεβαίωση άσκησης επαγγέλματος, από αρμόδια διοικητική αρχή ή αρχή Οργανισμού Τοπικής Αυτοδιοίκησης.